Les adieux à Rosalie

Mazurka

Trad. Nivernais

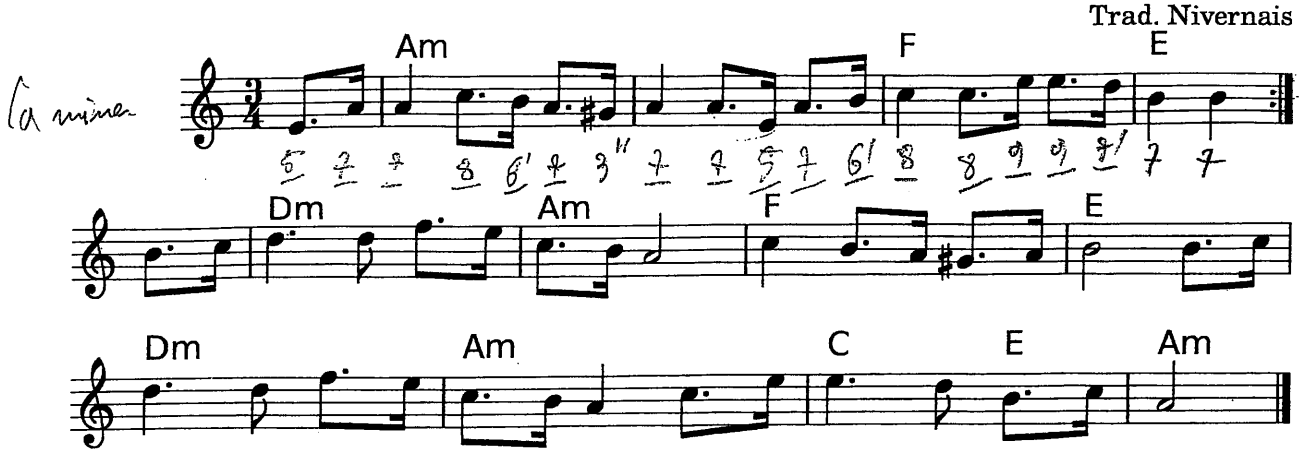

Chanson collectée par Achille Millien à Beaumont la Ferrière (58027) en 1878 auprès de Thomas Gilbert, dit Colas et en 1879 auprès de Loisy ("père"). CD Anoejska Sarolea & Bruno Le Tron *Paris Centre, Cornemuses en Ile de France* (5, *Adieu Rosalie)*, 2006. CD Duo Sylvain Lhotte & Floor Dankers *Tour de danses* (21), 2013 : "D'après la chanson recueillie par Achille Millien [...] pulbliée par Georges Delarue dans *Chansons populaires du Morvan et du Nivernais,* tome II, 1994 [...] sélectionné par Jacques Lanfranchi pour le CD *Paris Centre* où il est interprété comme mazurka..." Autres noms : Adieu Rosalie ; Oh que j'ai donc de malheur.

Creative Commons (CC BY-NC-SA 3.0 FR) – Gravé avec Lilypond